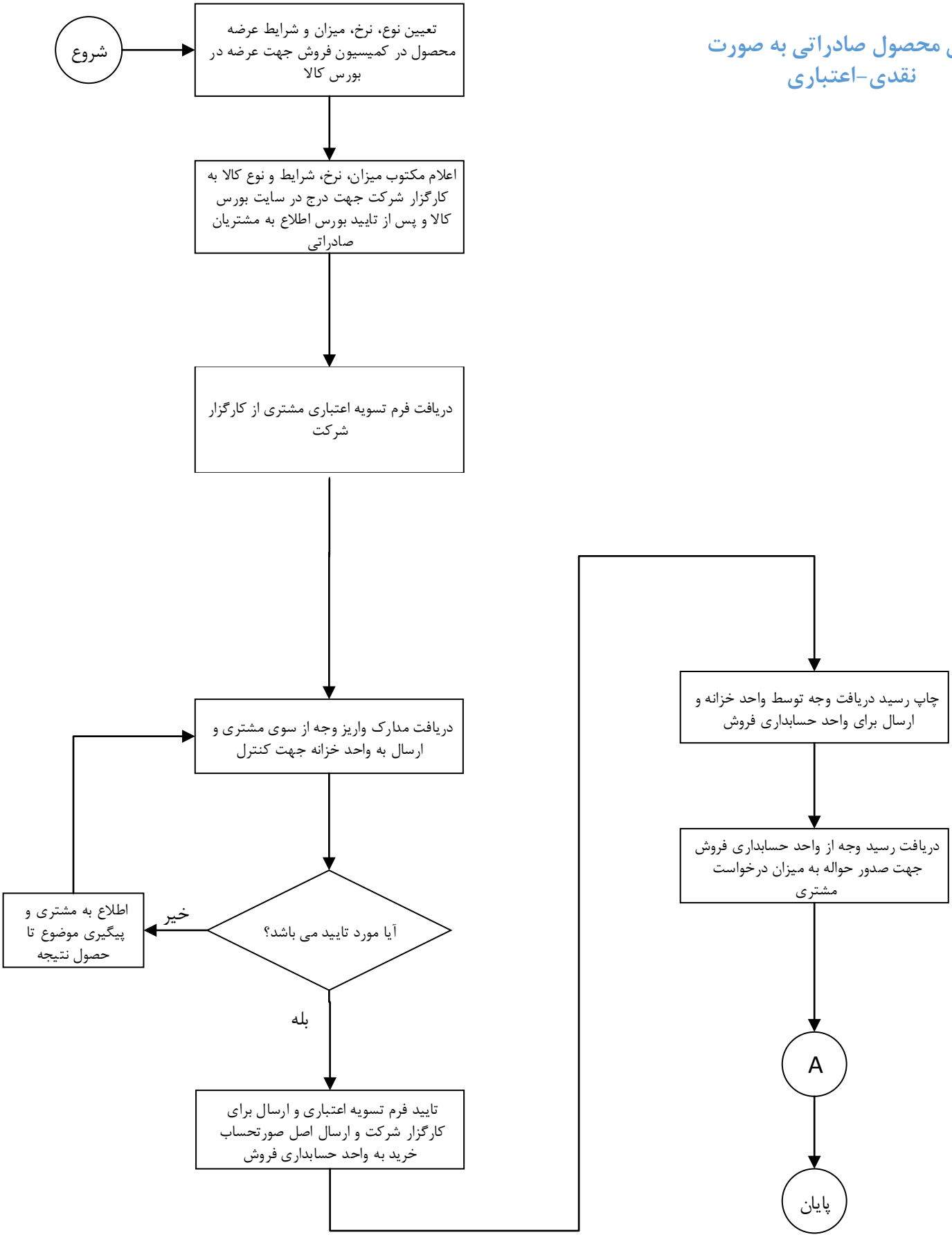فروش محصول صادراتی به صورت نقدی-اعتباری