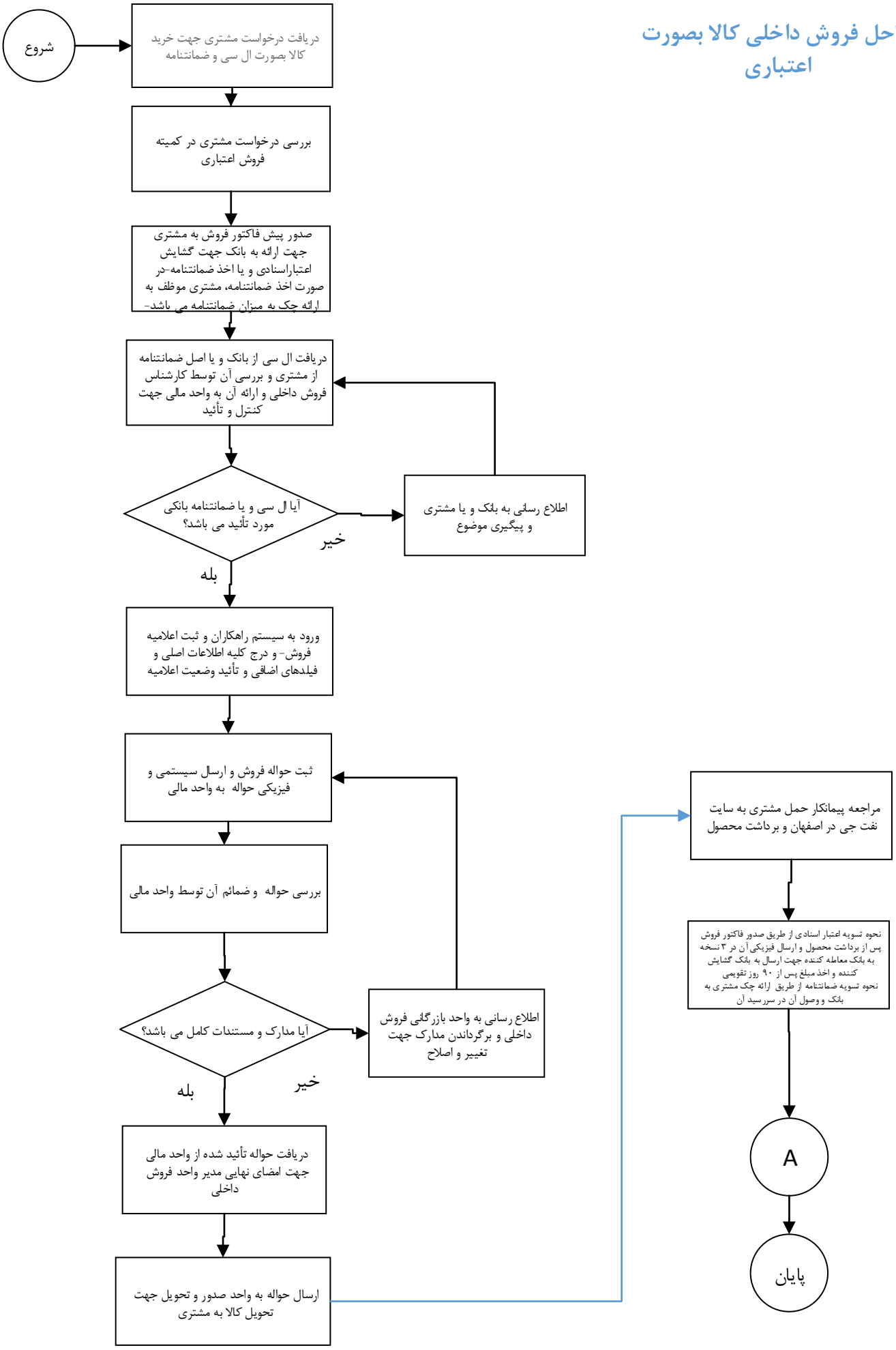مراحل فروش داخلی کالا بصورت اعتباری