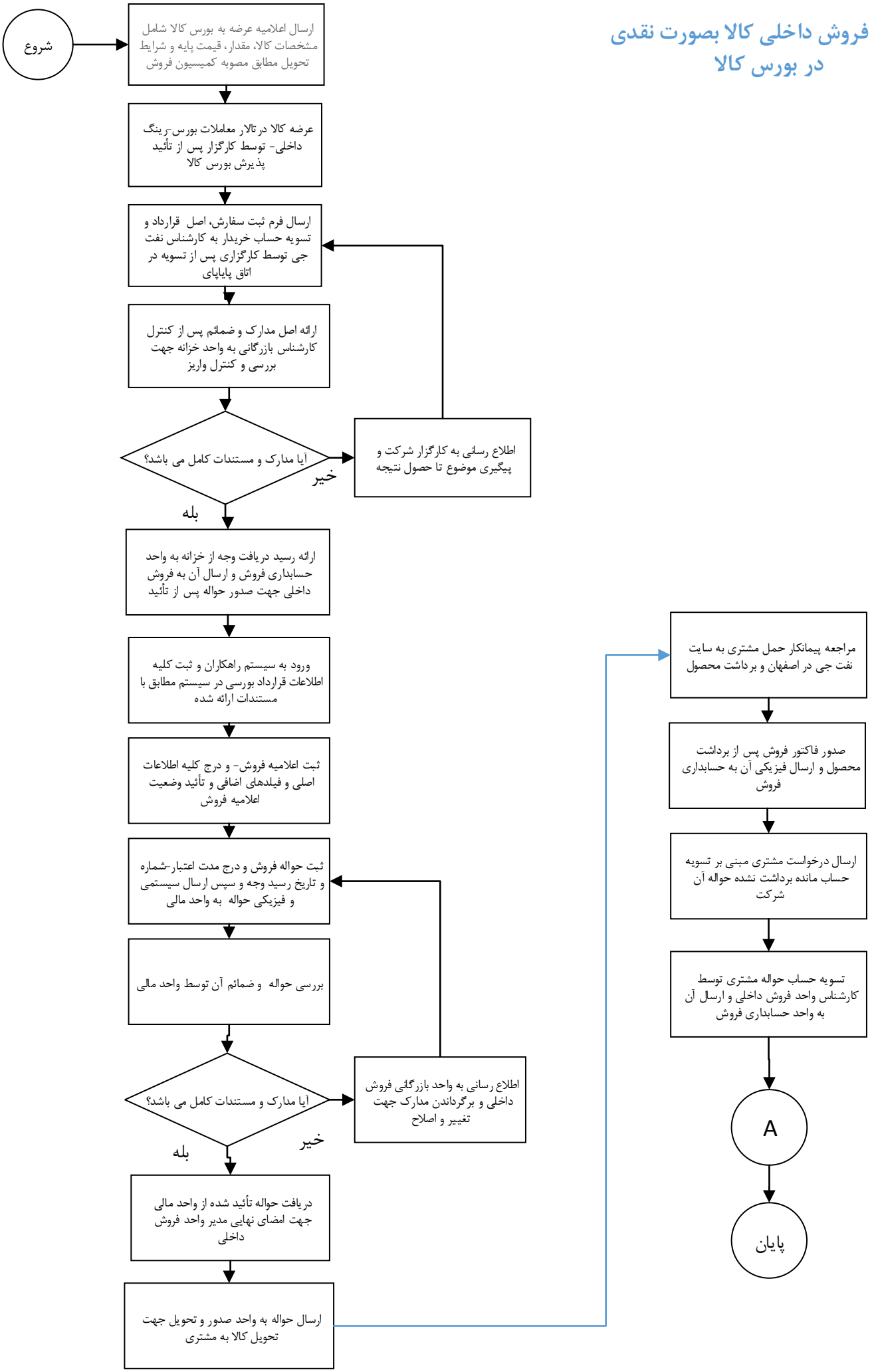مراحل فروش داخلی کالا بصورت نقدی در بورس کالا