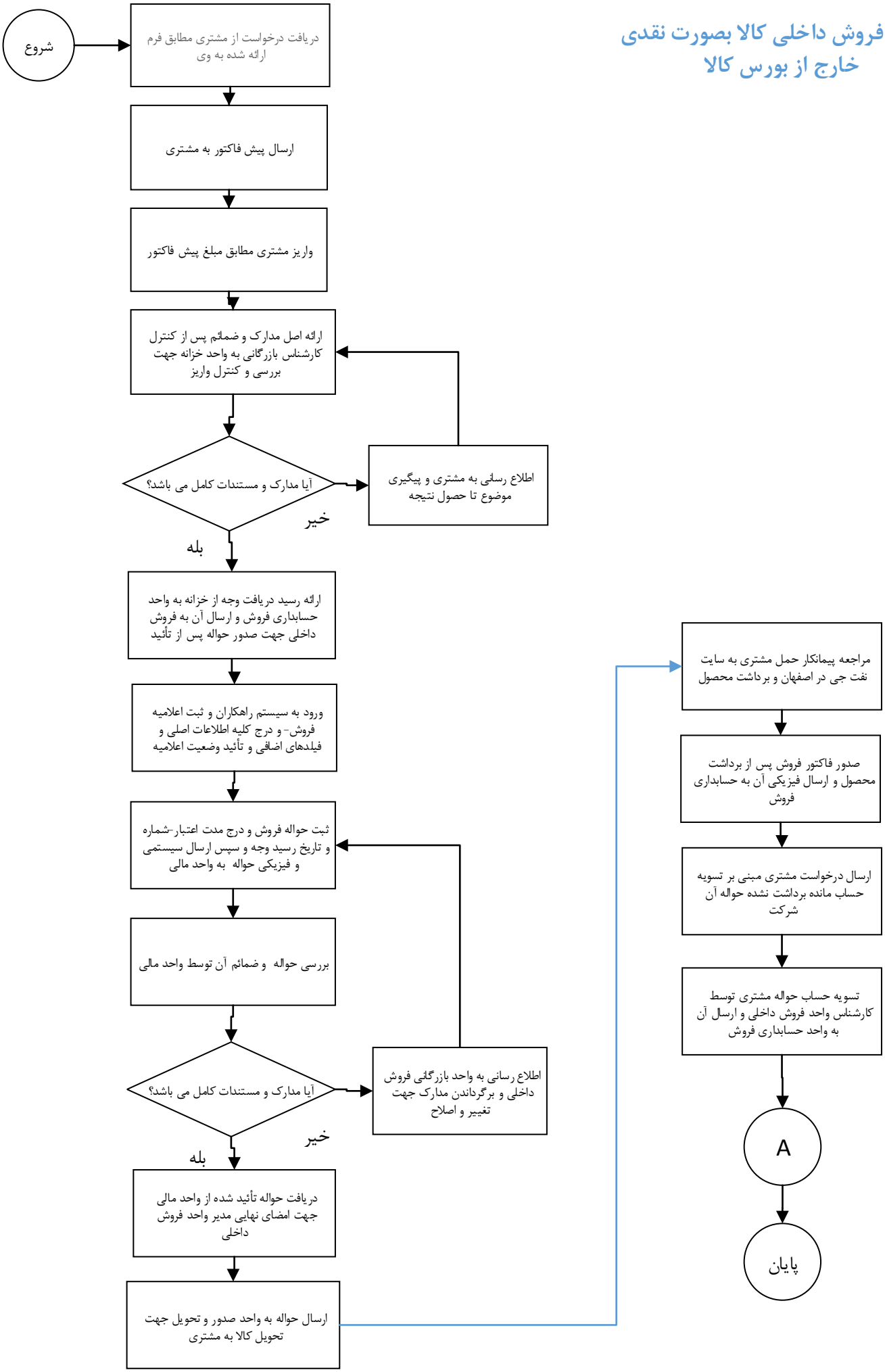مراحل فروش داخلی کالا بصورت نقدی خارج از بورس کالا